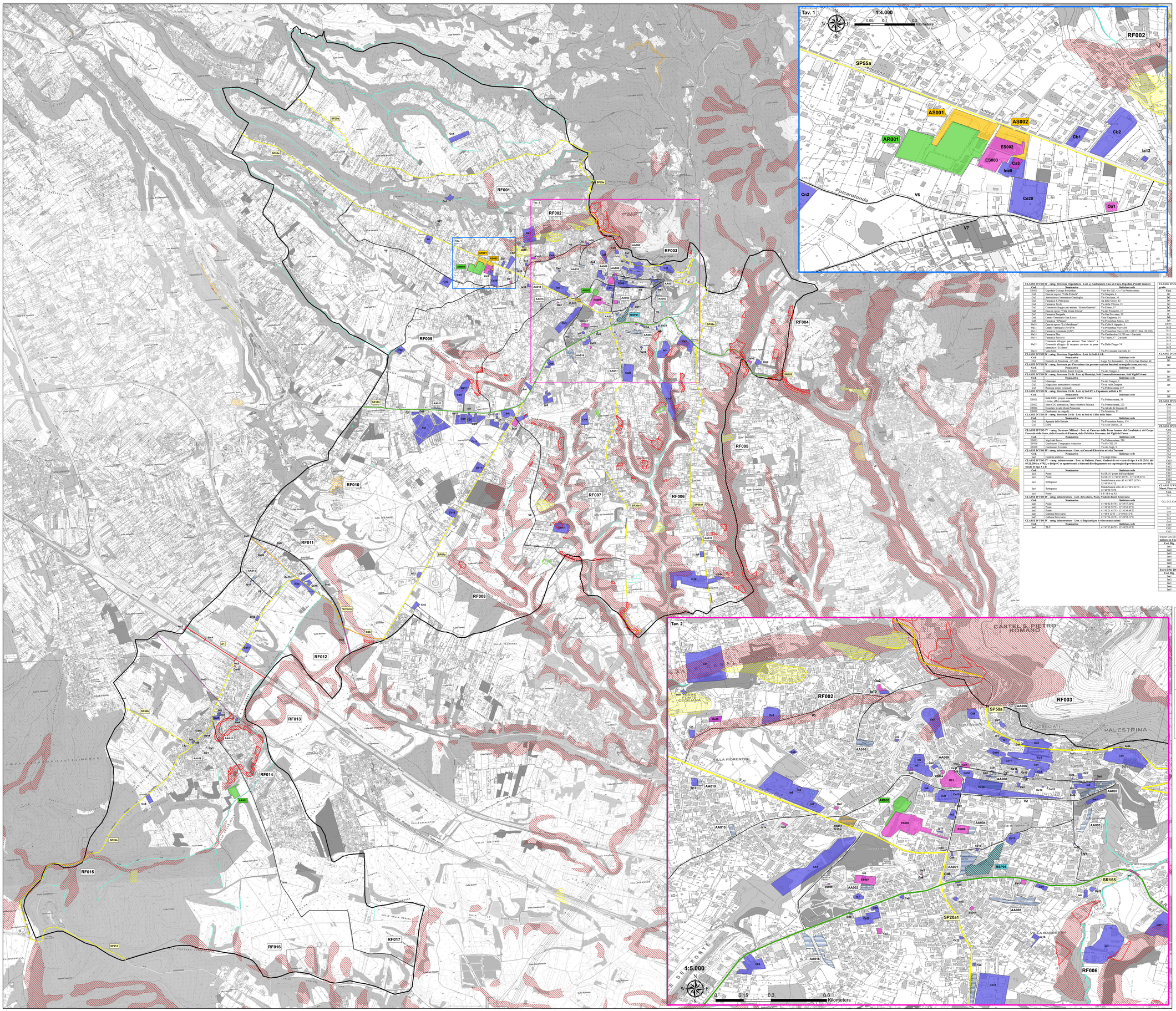

Particolare delle Aree di Protezione Civile

- **AA001** Piazzale Italia 5.000 mq Pers. Osp.: 2.500
- **AA002** Piazzale Lingheria 1.200 mq Pers. Osp.: 600
- **AA003** Piazzale della stazione 2.000 mq Pers. Osp.: 1.000
- **AA004** Via Della basilica romana 1.000 mq Pers. Osp.: 500
- **AA005** Via della ginestra 5.000 mq Pers. Osp.: 2.500
- **AA006** Largo Giovanni Marchetti 240 mq Pers. Osp.: 120
- **AA007** Piazza Santa Maria degli angeli e parco 4.000 mq Pers. Osp.: 300
- **AA008** Piazza Della liberazione e parco 4.000 mq Pers. Osp.: 200
- **AA009** Piazza della Pace 700 mq Pers. Osp.: 350
- **AA010** Piazzale Kennedy 1.500 mq Pers. Osp.: 750
- **AA011** Quadrelle Piazzale antistante Ristorante Montori 1.500 mq Pers. Osp.: 700
- **AA012** SS155 Via G. D'Annunzio 2.000 mq Pers. Osp.: 1.000
- **AA013** Via Lago di Como Piazza Socciarelli 2.000 mq Pers. Osp.: 1.000
- **AA014** Via Colle della Torre 2.400 mq Pers. Osp.: 1.200
- **AA015** Parco pubblico Via della Croce / Via Vittorio mq 1.200 Pers. Osp.: 600
- **AA016** Slargo Via Don Luigi Sturzo 7.000 mq Pers. Osp.: 3.500
- **AA017** Via Santa Maria Piazzale del cimitero mq 3000 Pers. Osp.: 1500
- **AA018** Piazza della Circoscrizione Carchitti; mq 700; Pers. Osp.: 350
- **AA019** Parcheggio Via della stella mq 2.200 Pers. Osp.: 1.100

Aree di Accoglienza o Ricovero

- **AR001** Stadio Comunale
- **AR002** Campo Comunale Loc. Carchitti Via Di Mezza Selva 10.000 mq Pers. Osp.: 400
- **AR003** Palla Verde Stadio pallavolo Via Pedemontana 34; 5000 mq; Pers. Osp.: 120

Aree di Ammassamento

- **AS001** Stadio comunale "A. Sbardella" Via Pedemontana 223/c 7.000 mq Soccorsi Ospitabili: 100
- **AS002** Via Pedemontana, 223 3.600 mq

Aree dei Moduli Scolastici Provvisori

- **Area MPS001** Campo Sportivo Piazza Italia mq 10.000

CLASSE D'USO IV - categ. Strutture Ospedaliere - Lett. a) Ambulatori, Case di Cura, Ospedali, Presidi Sanitari

Cod.	Nominativo	Indirizzo sede
ES001	Ospedale Consorzio Tecnomedico	Viale Pio XII, 41 - Via Pedemontana
Oa1	Casa di ricovero "Villa Roberta"	Via Bonporto, 8
Oa2	Ambulatorio Veterinario Cunsilaglio	Via Cecchina, 34
Oa3	Farmacia I. Pellegrini	Via delle Croci, 13
Oa4	Farmacia Tecnlo	Via della Vittoria, 13
Oa5	Farmacia comunale sdrappo per anziani "Monte Gianetto"	Via Ennio, 87
Oa6	Casa di ricovero "Villa Emilia Fabiani"	Via del Piccarello, 17
Oa7	Farmacia Comunale	Via Ennio, 87 - Palestrina
Oa8	Centro Veterinario San Rocco	Viale Guglielmo, 14
Oa9	Farmacia "I Platani"	Via Pedemontana Antica, 210
Oa10	Casa di ricovero "La Mendicante"	Via Colle I. Aquapri, 1
Oa11	Centro Veterinario "Sirvaltri	Via Prenestina Nuova 66
Oa12	Farmacia Comunale LARP	Via Prenestina Nuova 165 e (081511 Rm. 69.300)
Oa13	Farmacia Pisa	Via Cecilina km 33,700 sinc. - Carchitti
Oa14	Farmacia Comunale	Via Vittorio V. - Carchitti
Oa15	Comunità alloggio per anziani "San Marco" / Comunità alloggio di ricovero persone in prima alternativa "Il Sabato"	Via Delle Piaggie 74
Oa16	Villa Sibilla	Via Provinciale Carchitti, 11

CLASSE D'USO III - categ. Strutture Ospedaliere - Lett. b) Sedi A.S.L.

Cod.	Nominativo	Indirizzo sede
Ob1	Consorzio di Polizia Locale "Prenestino"	Largo Pio Fedele snc Via Pedemontana San Martino 40

CLASSE D'USO III - categ. Strutture per l'Istruzione che possono ospitare funzioni strategiche (cons, cos ecc)

Cod.	Nominativo	Indirizzo sede
Ia10	Istituto comprensivo Istituto Rosci "Ecolyfe	Via dei Tempio, 1

CLASSE D'USO III - categ. Strutture Civili - Lett. c) Municipi, Sedi Comunali decentrate, Sedi Vigili Urbani

Cod.	Nominativo	Indirizzo sede
Cc1	Municipio	Via dei Tempio, 1
Cc2	Magazzino attrezzature comunali	Via di Valle Zanga, 2
Cc3	Sede Vigili Urbani comunali	Via Pedemontana, 24

CLASSE D'USO IV - categ. Strutture Civili - Lett. c) Sedi PC e Capannoni adibiti a PC

Cod.	Nominativo	Indirizzo sede
ES001	Sede COC - gruppo comunale VOPC, Polizia Locale, uffici comunali	Via Pedemontana, 34
ES002	Sede COC alternativa: Tenso rimitiva Palazzo	Via Pedemontana, 223
ES003	Capannone locale Istituto Tecnico	Via Alcide de Gasperi, 22
ES004	Capannone in costruzione	Via Madonna, 1

CLASSE D'USO IV - categ. Strutture Civili - Lett. e) Sedi di Uffici dello Stato

Cod.	Nominativo	Indirizzo sede
Ce1	Agenzia delle Entrate	Via Pedemontana Antica, 174
Ce2	Questura	Via colle Duchi, 18

CLASSE D'USO IV - categ. Strutture Militari - Lett. a) Caserme delle Forze Armate dei Carabinieri, del Corpo Forestale dello Stato, della Guardia di Finanza, della Polizia Stradale, dei Vigili del Fuoco

Cod.	Nominativo	Indirizzo sede
ES001	Vigili del fuoco	Via Pedemontana, 210
ES004	Carabinieri Compagnia e stazione	Via Pio XII, 35
ES008	Carabinieri Forestali	Via dei Gigli, 4

CLASSE D'USO IV - categ. infrastrutture - Lett. a) Centrali Elettriche ed Alta Tensione

Cod.	Nominativo	Indirizzo sede
Ine1	CENTRO ISOTTICA	Via degli Olmi, 1

CLASSE D'USO IV - categ. infrastrutture - Lett. c) Gallerie, Ponti, Viadotti di reti viarie di tipo A e B (D.M. del 01.11.2001 e 6787), e di tipo C se appartenenti a itinerari di collegamento tra capoluoghi di provincia non serviti da strade di tipo A e B

Cod.	Nominativo	Indirizzo sede
Inc1	Ponte	Sa SR155 ponte dell'acquedotto
Inc2	Ponte	Sa SR155 (1+947+85 SR2) - (1+947+86 SR2)
Inc3	Sottopasso	Strada bianca sotto A1 41°48'7.04"N - 12°54'25.61"E
Inc4	Sottopasso	Strada bianca sotto A1 41°48'2.84"N - 12°54'29.78"E
Inc5	Ponte	A P. 78 km 44,5

CLASSE D'USO IV - categ. infrastrutture - Lett. d) Gallerie, Ponti, Viadotti di reti ferroviarie

Cod.	Nominativo	Indirizzo sede
Ind1	Ponte	41°48'42.86"N - 12°48'17.20"E
Ind2	Ponte	41°48'18.92"N - 12°50'55.83"E
Ind3	Ponte	41°48'18.14"N - 12°50'54.69"E
Ind4	Galleria ferroviario	41°48'8.12"N - 12°50'44.72"E
Ind5	Galleria ferroviario	41°47'37.28"N - 12°49'50.72"E

CLASSE D'USO IV - categ. infrastrutture - Lett. e) Impianti per le telecomunicazioni

Cod.	Nominativo	Indirizzo sede
Ine1	TLC	41°47'11.88"N - 12°49'23.81"E

CLASSE D'USO III - categ. Strutture per l'Istruzione - Lett. a) Asili Nido, Pluri Sezionati, Scuole di ogni ordine e grado

Cod.	Nominativo	Indirizzo sede
Ia1	Plesso Barberini	Via Barberini, 11
Ia2	Secondaria di Primo grado	Via di valle Zangara, 2
Ia3	Materna e Primaria	Viale della Vittoria, 1
Ia4	Scuolettra-Parchiagi	Via Cecilinna, 5
Ia5	"Elena Lusiana" E.XII Rosapio Lorenzo	Via Pedemontana snc
Ia6	IS Pedlmonsin "A. Erminio"	Via Madonna delle Grazie, 4
Ia7	Primaria	Via Ennio, 87 - Palestrina
Ia8	Materna e Secondaria di Primo grado	Via Lago di Fiume Cartesia Cm. Carchitti
Ia9	Primaria	Via Vittorio Vimeto, snc. Carchitti
Ia10	Istituto comprensivo	Piazza Guglielmo, 4
Ia11	I primo ballerino	Via Papa Giovanni XXIII, 17
Ia12	Primo Tua	Viale Pio XII, 35
Ia13	Lilla Brunetti	Via Pedemontana, 64
Ia14	Istituto Tecnico	Via Pio XII, 41 - Palestrina
Ia15	Laboratorio "Il Gheppeto"	Via della Croce, 15
Ia16	La Maiocanetta	Via della Colombella, 5-7
Ia17	L'isola che non c'è	Istituto Suore Della Carità di Santa Giovanna Antida Thouret
Ia18	"Gli amici di Tintoun"	Via Colle la Torre, 13, Vallvarano

CLASSE D'USO III - categ. strutture per l'Istruzione - Lett. d) Palestre scolastiche

Cod.	Nominativo	Indirizzo sede
Id1	Palestra IUS Paolo Borsellino scuola primaria	Via Antonio Torre
Id2	Palestra scolastica - "Half Pavin" - secondaria di primo grado I.C. Parchiagi	Via di Valle Zangara
Id3	Palestra scolastica - materna e primaria I. C. G. Mameli	Viale della Vittoria, 1
Id4	Palestra scolastica - I.S.S. Rosapio Lorenzo	Via Pedemontana snc
Id5	Palestra scolastica - I.S.S. Ennio Lusiana	Via Pedemontana snc
Id6	Palestra scolastica - Sede materna I.C. Karol Wojtyla - nuovo sede COM	Piazza Guglielmo, 4
Id7	Palestra scolastica - I.C. G. Mameli - Don G. Bosigna materna e secondaria di primo grado	Via Lago S. Caterina, snc. Carchitti
Id8	Palestra scolastica - I.C. G. Mameli - primaria	Via C. Vimeto, snc. Carchitti

CLASSE D'USO III - categ. Strutture Civili - Lett. a) Alberghi

Cod.	Nominativo	Indirizzo sede
Ca1	Residence Torre Di Palestrina	Via Dalla Torre
Ca2	B&B "Il Giardino dello Granello"	Viale Europa
Ca3	B&B "L'Orchidea"	Via Franchi Ecosud
Ca4	Albergo ost. "Sonja" Pizzeria della Liberazione, 3	Via Cecilina, km 20,200
Ca5	B&B "Palestrina Vaticinio"	Via Prenestina Nuova, 17
Ca6	B&B "Dynasty"	Via Ennio, 87
Ca7	Residence "Il Giardino"	Via colle Duchi, 18

CLASSE D'USO III - categ. Strutture Militari - Lett. b) Attività Commerciali con estensione a 500m3

Cod.	Nominativo	Indirizzo sede
Cb1	Hard Palestrina	Via Pedemontana, 41
Cb2	Hard Palestrina	Via Pedemontana, 41
Cb3	Tempo Libero	Via Prenestina Nuova, 165
Cb4	Emporio Ecos	Via Prenestina, 165/180
Cb5	Supermercato	Via Prenestina Nuova, 19
Cb6	Arte moderna commerciali	Via Prenestina Nuova, 19
Cb7	Agriturismo Casale Pepe	Via Quadrelle, 20/35
Cb8	Lidl Italia	Via Prenestina Nuova, 165
Cb9	Centro commerciale prima Maremonta	S.R.155 Via Prenestina Nuova
Cb10	Qmin	Via Prenestina nuova, 171
Cb11	Centro Ravizza e Colibrì	Via del vittorio, 1
Cb12	Agroumbr Cagnetto	Via degli Olmi, 55
Cb13	Supermercato Sisa	Via Ennio, 87 - Palestrina
Cb14	Indecorosa Ind	Via Aquapri, 1
Cb15	VIR Vimcommerce e ferramenta	Via Cecilina Km 15,810
Cb16	Autogrillo ristorante ufficina	Via Cecilina, 1
Cb17	Brunella Marmi	Strada Provinciale Carchitti, 12

CLASSE D'USO III - categ. Strutture Civili - c) Auditorium, Biblioteche, Cinema, Edifici per uscite, Lunaterche, Musei, Pinacoteche e Teatri - a luoghi culturali

Cod.	Nominativo	Indirizzo sede
Cc1	Museo della Fotografia e degli Usdoo Matto	Via Vignarello, 28
Cc2, Cc3, Cc4	Museo archeologico ambiente di Palestrina e Santuario della Fortuna Prenestina e Palazzo Barberini	Piazza della Cortina, 1 - via Barberini - Via del Borgo
Cc5	Museo Barberini Ex ostensario	Piazza Eugenio Morphurio, 1
Cc6	Auditorium G. Pierlugi	Via delle Mimosette, 13
Cc7	Museo dioramico	Via Roma, 19
Cc8	Cinema teatro Principe	Corso Pietro gigi
Cc9	Area Archeologica Parco Barberini	Via degli Arcone
Cc10	Informare Consumer Fattoria	Via Madonna dell'Agnola
Cc11	Radio Onda Libera	Via Santa Maria, 10/40
Cc12	Centro di ricerca Barberini	Via dell'Ostaria

CLASSE D'USO III - categ. Strutture Civili - d) Banche, Centri Commerciali, Mercati

Cod.	Nominativo	Indirizzo sede
Cd1	Banca Credito Laziale Ex Cassa Commerciale	Viale Pio XII, 4
Cd2	BNL-Gruppo BNP Paribas	Viale Pio XII, 7
Cd3	Banca UniCredit	Viale Pio XII, 60
Cd4	BPER Banca	Viale Pio XII, 41
Cd5	Banca BCC di Roma	Via Prenestina Antica, 12
Cd6	Banca Popolare del Lazio	Viale Pio XII, 12
Cd7	Area commerciale	S.R.155 Via Prenestina Nuova
Cd8	Banca Credito Cooperativo Di Civitanti Spa	Viale Pio XII, 7
Cd9	Centro Commerciale La Minerviche	Via Prenestina Nuova
Cd10	Banca popolare del Sud	Via Vittorio Vimeto 30 Loc. Carchitti

CLASSE D'USO III - categ. Strutture Civili - Lett. e) Campanili, Chiese, Chiese Cimiteriali, Edifici di Culto, Oratori

Cod.	Nominativo	Indirizzo sede
Ce1	Chiesa ortodossa	Via Erdi, 21
Ce2	Madonna del Carmelo	Via Michele Pellico, 4
Ce3	Santuario dedicato per la glorificazione dello spirito santo	Via delle Piaggie, 48
Ce4	Istituto dominicano e ignaziano dello Spirito Santo	Via Colle Martino, 10 b
Ce5	Istituto Suore Della Carità di Santa Giovanna Antida Thouret	Via Alcide de Gasperi, 15
Ce6	Convento e chiesa di San francesco	Piazza San francesco
Ce7	Chiesa e parrocchia della Santissima Annunziata	Via Barberini Annunziata, 2
Ce8	Chiesa di Santa Lucia	Via Lucia
Ce9	Convento frate di clausura "Monache Clarisse"	Via dei cappuccini 8 e chiesa di Santa chiara
Ce10	Convento di Santo Antonio e Parrocchia di Santo Antonio Abate	Piazza del Carmine,5
Ce11	Chiesa di Sant'Andrea e Sant'Antonio Abate	Via del Borgo
Ce12	Parrocchia di Sagrado Martire	Via del Duomo, 18
Ce13	Parrocchia di Sant'Agapito Martire	Corso Pietro gigi
Ce14	Sacro adorativo del Sangue di Cristo	Via Prenestina Penna, 16
Ce15	Sacro adorativo Immacolata	Via Ennio, 87
Ce16	Diocesi Suburbicaria di Palestrina e Curia Vescovile Istituto religioso	Piazza Pastanelli, 8
Ce17	Chiesa di Sant'Eusebio	Via Ennio
Ce18	Chiesa di Santa Lucia Vicar Per XII, e e Parrocchia Santa Lucia	Via Cecilinna, 1
Ce19	Chiesa Madonna dell'Agnola	Via Madonna dell'Agnola
Ce20	Chiesa Orto rodoniro	Via della Empiria
Ce21	Parrocchia dei Santi Pietroapostro Prenestina	Via Madonna delle grazie, 2
Ce22	Parrocchia Santa Famiglia	Via Ennio, 87
Ce23	Cimitero comunale di Palestrina	SP55a, 92
Ce24	Parrocchia dell'Immacolata Concezione	Via Prenestina 35 Loc. carchitti
Ce25	Parrocchia San Giovanni	Via Prenestina 1 Loc. Carchitti

CLASSE D'USO III - categ. Strutture Civili - f) Impianti sportivi e palestre a 500m3

Cod.	Nominativo	Indirizzo sede
Cf1	Centro Sistema comunale	Corso Pietrogi, 43

CLASSE D'USO III - categ. Strutture Civili - Lett. h) Caserme e strutture di supporto quartieri, Scuole

Cod.	Nominativo	Indirizzo sede
AS001 - AS002	Stadio comunale "A. Sbardella"	Via Pedemontana 223/c

CLASSE D'USO III - categ. Strutture Civili - Lett. j) Palazzi dello Sport e Palestre

Cod.	Nominativo	Indirizzo sede
AR001	Polo Civile stadio Comunale e palestra	Via Pedemontana, 34
ES002	Tenso strutture Palazzo - Istituto COC, Istituto Rosci	Via Pedemontana, 223
Cj1	Palestra Gabbiera	via della Piaggia, 92
Cj2	Timeum Sporting Club	Via Prenestina Nuova, 300
Cj3	Iron Bell Gym	Via Prenestina Nuova, 165
Cj4	Palestra Tyre World Functional Gym	Via Prenestina nuova, 275

CLASSE D'USO III - categ. Strutture Civili - Lett. k) Poste e Telegrafi

Cod.	Nominativo	Indirizzo sede
Ck1	Poste	Piazza Garibaldi, 1
Ck2	Poste	Via E. Erda, snc. Carchitti

CLASSE D'USO III - categ. Strutture Civili - Lett. n) Altre strutture sportive

Cod.	Nominativo	Indirizzo sede
Cn1	A.S.D. Passon Fitness	via Casa Molinara, 42
Cn2	Centro sportivo Scuderia Palestrina Sportiug Center	Via Prenestina, 2
Cn3	Pressenze Pubbl Club	Via Prenestina, 7
Cn4	Mr. Eisner Gym	Via Lonato, 88
Cn5	Centro cuoiflo Trondolup	Via degli Olmi, 71
Cn6	Centro Ippico Parco - Istituto COC, Istituto Rosci	Via Vittorio Vimeto, Loc. Carchitti
M5P01	Campo sportivo	Piazza Italia
Cn7	Area Sportiva	via Dx Stanza Della Lira, Carchitti

CLASSE D'USO III - categ. Strutture Industriali - a) Industrie con attività pericolose per l'ambiente non rientranti nella Classe IV

Cod. Dig.	Nominativo	Indirizzo sede
Ia1	Stazione rifornimento IP	Via Pedemontana, 162
Ia2	Stazione rifornimento ERG	Viale Pio XII
Ia3	Bernardini Trinco Sri Gnarro	Via Papa, 1
Ia4	Stazione rifornimento GL	S.R. 155 Via Prenestina Nuova
Ia5	Area industriale	Via Colle Dorello
Ia6	Area industriale	Zona Marocrola Via Prenestina Nuova
Ia7	Stazione rifornimento Tamoil	S.R. 155 Via Prenestina Nuova
Ia8	Area industriale	Bivio Prenestina via degli Olmi
Ia9	Stazione rifornimento STL Petrcis	SP17a
Ia10	SDE F.R.L. - Gregori Tomas	Via Quadrelle, 160
Ia11	Stazione rifornimento Tamoil	SP17
Ia12	Pacifico Srl	Via Cecilina Km 33.200
Ia13	Stazione rifornimento STL	S.R. 155

Classe Uso III - categ. Infrastrutture - Lett. d) Gallerie, Viadotti, Ponti di reti viarie eccedenti nel tipo C se non già indicate in Classe IV in cui intervenisse gravoso situazioni di emergenza

Cod. Dig.	Nominativo	Indirizzo sede
Ind1	Ponte	Sa Via Erdi
Ind2	Ponte	Sa Via della Madonna
Ind3	Arco	Sa Via Ponte Santa Croce
Ind4	Arco	Sa Via Erdm
Ind5	Arco	Sa via delle Mimeche
Ind6	Ponte del Sole	Sa Via Panza
Ind7	Arco	41°50'24.17"N - 12°52'25.11"E

Extra D.M. 2008 - Classe Uso III - categ. Infrastrutture - a altre

Cod. Dig.	Nominativo	Indirizzo sede
Ine1	Parcheggio multipiano	Via Colle Dell-orinet della Stazione
Ine2	Depuratore	Via di Rocca Pinna
Ine3	Sede ACEA	S.R.155 Via Prenestina Nuova
Ine4	Depuratore Carchitti	Via Lago di Como
Ine5	Isola Ecologica Palestra	Via Pedemontana, 64

Classe Uso III - categ. Infrastrutture - Lett. h) Gallerie, Viadotti, Ponti di reti viarie eccedenti nel tipo C se non già indicate in Classe IV

Cod.	Nominativo	Indirizzo sede
Ind1	Ponte	Via Pedemontana, 162
Ind2	Ponte	Viale Pio XII
Ind3	Ponte	Via Papa, 1
Ind4	Ponte	S.R. 155 Via Prenestina Nuova
Ind5	Ponte	Via Colle Dorello
Ind6	Ponte	Zona Marocrola Via Prenestina Nuova
Ind7	Ponte	S.R. 155 Via Prenestina Nuova
Ind8	Ponte	Bivio Prenestina via degli Olmi
Ind9	Ponte	SP17a
Ind10	Ponte	Via Quadrelle, 160
Ind11	Ponte	SP17
Ind12	Ponte	Via Cecilina Km 33.200
Ind13	Ponte	S.R. 155

Comune di Palestrina

Città Metropolitana di Roma Capitale

Piano di Emergenza Comunale – Piano di Protezione Civile
Carta dello Scenario di Rischio Idrogeologico e Rischio Idraulico

Professionisti incaricati

DI.VAL. SRL
VIA ETTORE ROMAGNOLI 15
00141 ROMA
PEC: DI.VAL@LEGALMAIL.IT
P.IVA: 01931350602

Data _____

Approvato nella seduta del Consiglio Comunale

Nr._____ del _____

Legenda

Aree di Protezione Civile_Palestrina
- Aree di Attesa
- Aree di Ammassamento
- Aree di Ricovero
- Aree Moduli Scolastici Provvisori

Edifici Strategici - Classe d'Uso IV
Strutture Ospedaliere
- a) Ambulatori, Case di Cura, Ospedali, Presidi Sanitari - ES / Oa
- b) Sedi A.S.L. - Ob

Strutture Civili
- Sede C.O.C.
- a) Municipi, Sedi Comunali dec., Sedi P.L. - Ca/ES
- c) Sedi PC e Capannoni adibiti a PC - ES
- e) Sedi di Uffici dello Stato - Ce

Strutture Istruzione
- Strutture Istruzione - ES

Strutture Militari
- Strutture Militari - ES

Infrastrutture
- a) Centrali Elettriche A.T. - Ina
- c) Gallerie, Ponti, Viadotti - Inc
- d) Gallerie, Ponti, Viadotti di reti ferroviarie - Ind
- e) Impianti per le telecomunicazioni - Ine

Rischio Frane - PAI
- R1
- R2
- R4

Pericolosità Frane - PAI
- Media P2
- Elevata P3
- Molto elevata P4
- Idrografia

Edifici Rilevanti - Classe d'Uso III
Strutture Istruzione
- a) Scuole - Ia
- d) Palestre - Id

Strutture Civili
- a) Alberghi - Ca
- b) Attività Commerciali ≥ 500m3 - Cb
- c) Beni Culturali - Cc
- d) Banche, Centri Commerciali, Mercati - Cd
- e) Luoghi di culto - Ce
- g) Centri polifunzionali sale circoli sportivi proloco ≥ 500m3 - Cg
- j) Palazzi dello Sport e Palestre - Cj
- k) Poste e Telegrafi - Ck
- n) Altre strutture sportive - Cn

Strutture Industriali
- Edifici Rilevanti Strutture industriali - In

Infrastrutture
- d) Gallerie, Viadotti, Ponti - Ind
- e) Altro - Ine

Rete Viaria
- Autostrada
- Strada Regionale
- Strada Statale
- Strada Provinciale
- Strada Comunale
- Ferrovia

Limiti amministrativi
- Palestrina

- Stazione Termopluviometrica